



## Procédures en 2 étapes

1. Nous fournir de beaux modèles PRÉ-OP\* récents (HAUT et BAS).  
**\*modèle de pierre ou numérique accepté\***

2. Nous fournir 2 PHOTOS HAUTE RÉOLUTION\* récentes de votre patient(e) qui doivent respecter les particularités suivantes:

**\*Noter que les photos de basse résolution ne nous permettent pas d'effectuer le travail du sourire TRY-SMILE.**

- A) Le patient doit être debout, adossé à un mur (**PHOTO A**);
- B) Le patient doit garder la tête droite, le menton parallèle au sol (*même position que lors de la prise d'un panorax*) (**PHOTO B**);
- C) Les oreilles du patient doivent être dégagées (*style photo passeport*) (**PHOTO C**);

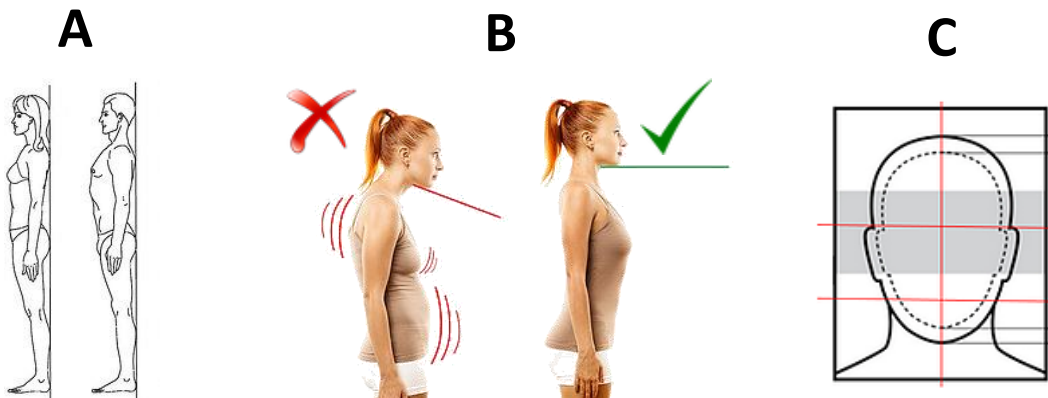

Laboratoire de porcelaine  
dentaire Longueuil  
Et sa division 3DMakina

101-1100 Parent  
Saint-Bruno (Québec), J3V6L8  
1-800-567-4827  
info@lablongueuil.com

D) Particularités à respecter pour la prise des photos 1 & 2 (même sourire de votre patient, en 2 prise de vue différente)

### **PHOTO 1**

- Plan du type photo passeport (oreilles dégagées, visuel des épaules jusqu'au sommet de la tête);
- Sourire dégagé, bouche ouverte, pas d'occlusion;
- Prise de photo face au patient sans angulation (vous ne devez ni être plus grand, ni plus petit que votre patient, vos yeux doivent être au niveau des yeux de votre patient)

### **PHOTO 2**

- Respecter tous les points de la photo 1, à l'exception que cette fois-ci, la photo doit être de type "close-up" sur la bouche. Vous ne devez cadrer que la bouche de votre patient.



Laboratoire de porcelaine  
dentaire Longueuil  
*Et sa division 3DMakina*

101-1100 Parent  
Saint-Bruno (Québec), J3V6L8  
1-800-567-4827  
info@lablongueuil.com